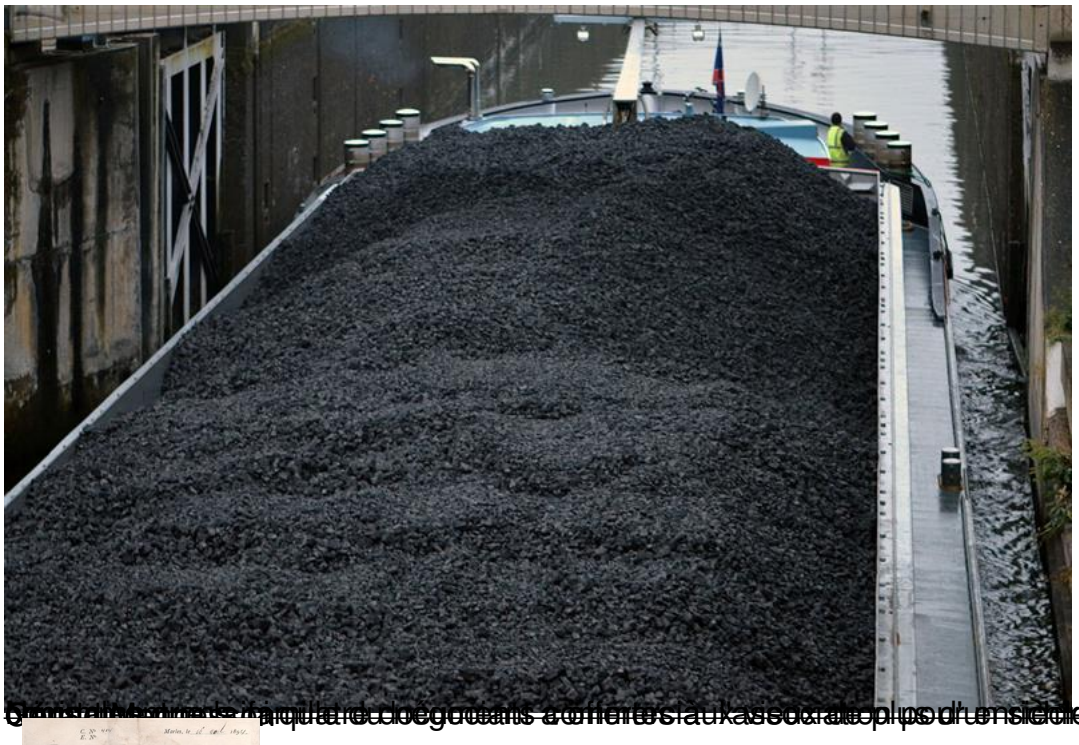
Transport de charbon en 1894

Il y a longtemps, on pouvait voir glisser sur le canal des Moëres des bélandres, avec une cargaison destinée au marchand de charbon Louis Derley , rue du Moulin à Téteghem.



Quand la navigation reprend après la période de gel, les bateaux attendent leur tour pour passer l'écluse de Bollène. Ils sont nombreux à attendre plusieurs jours, voire plusieurs semaines, avant de pouvoir poursuivre leur route.

