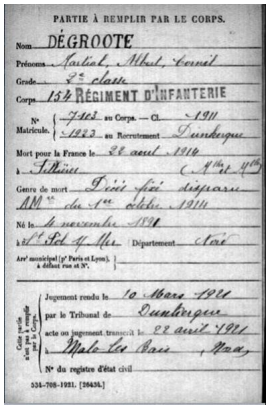
Précision sur la composition de la famille DEGROOTE

Monsieur Guy LEURENT, petit-fils d'Augustin DEGROOTE et fils de Claire DEGROOTE, demeurant à Perpignan, a tenu à rejoindre notre association début 2022.

Il nous a apporté une précision dans la composition de son ascendance, à savoir que son grand-père Augustin avait eu quatre enfants, et non trois comme indiqué dans notre article intitulé :

« On vous en dit plus sur la briqueterie et la famille Degroote - ***1ère partie*** ***».***

Il s'agit de Martial DEGROOTE, né le 4 novembre 1891 à Saint-Pol-sur-Mer, deuxième de la fratrie.



PARTIE À REMPLIR PAR LE CORPS.

Nom DEGROOTE

Prénoms Martial, Albert, Cornil

Grade 2e classe

Corps 134 RÉGIMENT D'INFANTERIE

N° Matricule { 7163 au Corps. — Cl. 1911 / 1223 au Recrutement Dunkerque

Mort pour la France le 22 août 1914

à Tellancourt (Meurthe-et-Moselle)

Genre de mort Tué à l'ennemi disparu

AM 1re du 1er août 1914

Né le 4 novembre 1891

à St Pol s/ Mer Département Nord

Arr. municipal (p. Paris et Lyon). — A défaut rue et N°.

Jugement rendu le 10 Mars 1920

par le Tribunal de Dunkerque

acte ou jugement transcrit le 22 avril 1921

à Mairie des Bains, Nord

N° du registre d'état civil

Cote à mettre dans le cadre ci-contre

534-708-1921. [20434.]

Durant la guerre 1914-1918, il fut enrôlé comme soldat dans le 154e Régiment d'Infanterie, classe 1911 (matricule au recrutement : 1923 - Dunkerque (Nord).

Il a été porté disparu le 22 août 1914, à l'âge de 22 ans 9 mois et 18 jours, à Fillières (Meurthe-et-Moselle). La mention « mort pour la France » lui a été accordée par jugement du 30 mars 1921, décision transcrite le 22 avril 1921 dans la commune de Malo-les-Bains.

Son nom figure :

-

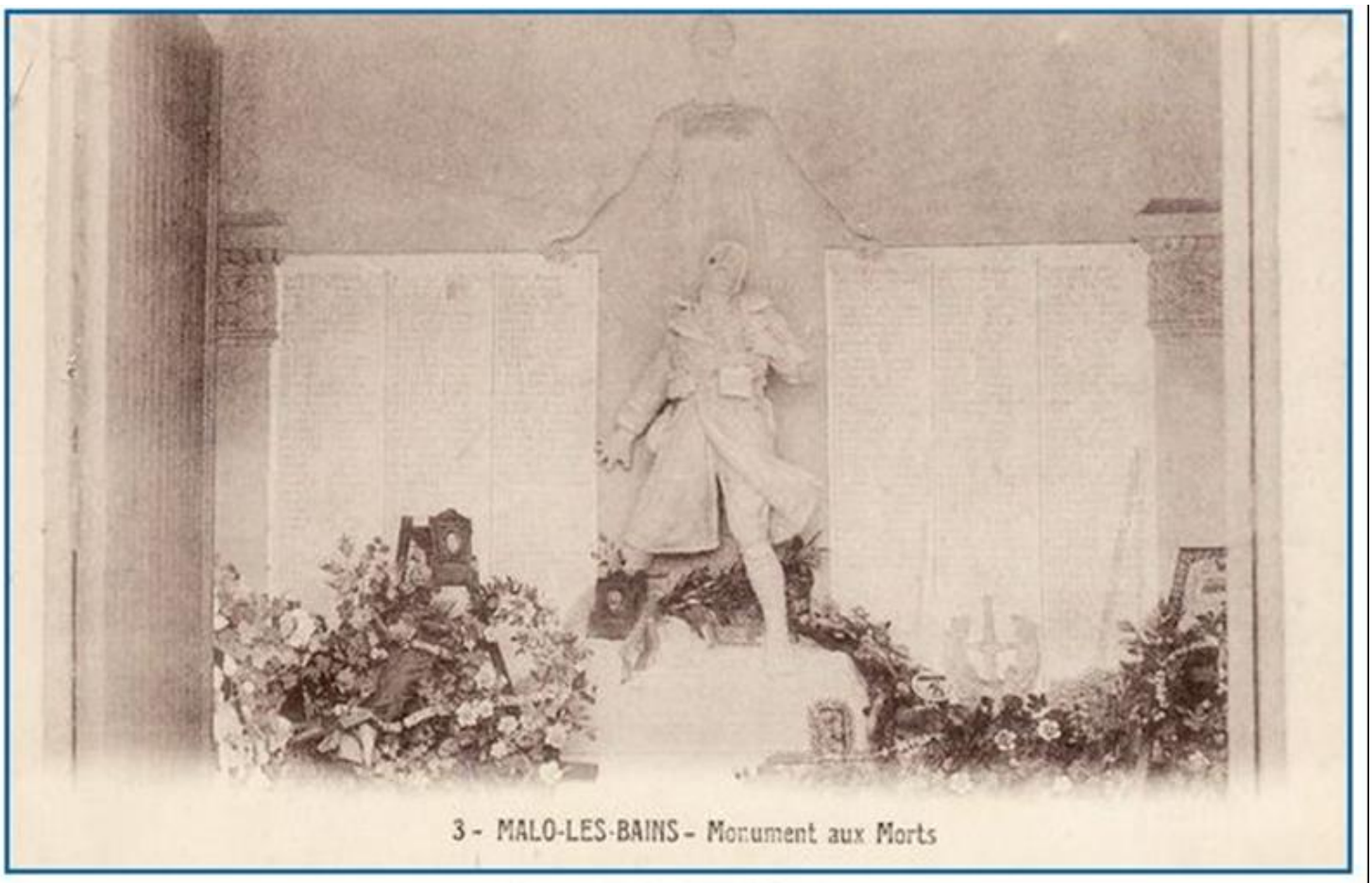
sur les plaques commémoratives 1914-1918 apposées dans la chapelle du Monument du Dépositoire du cimetière de Malo-les-Bains

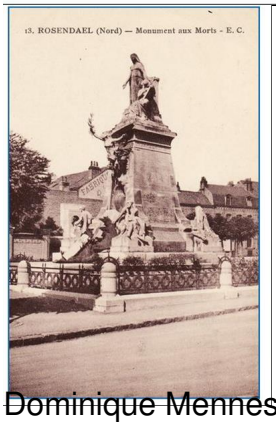
-

sur le Monument aux Morts de Rosendaël

-

sur le Livre d'or du ministère des pensions (relevé n° 68816) de Malo-les-Bains et de Rosendaël.





Dominique Mennesson