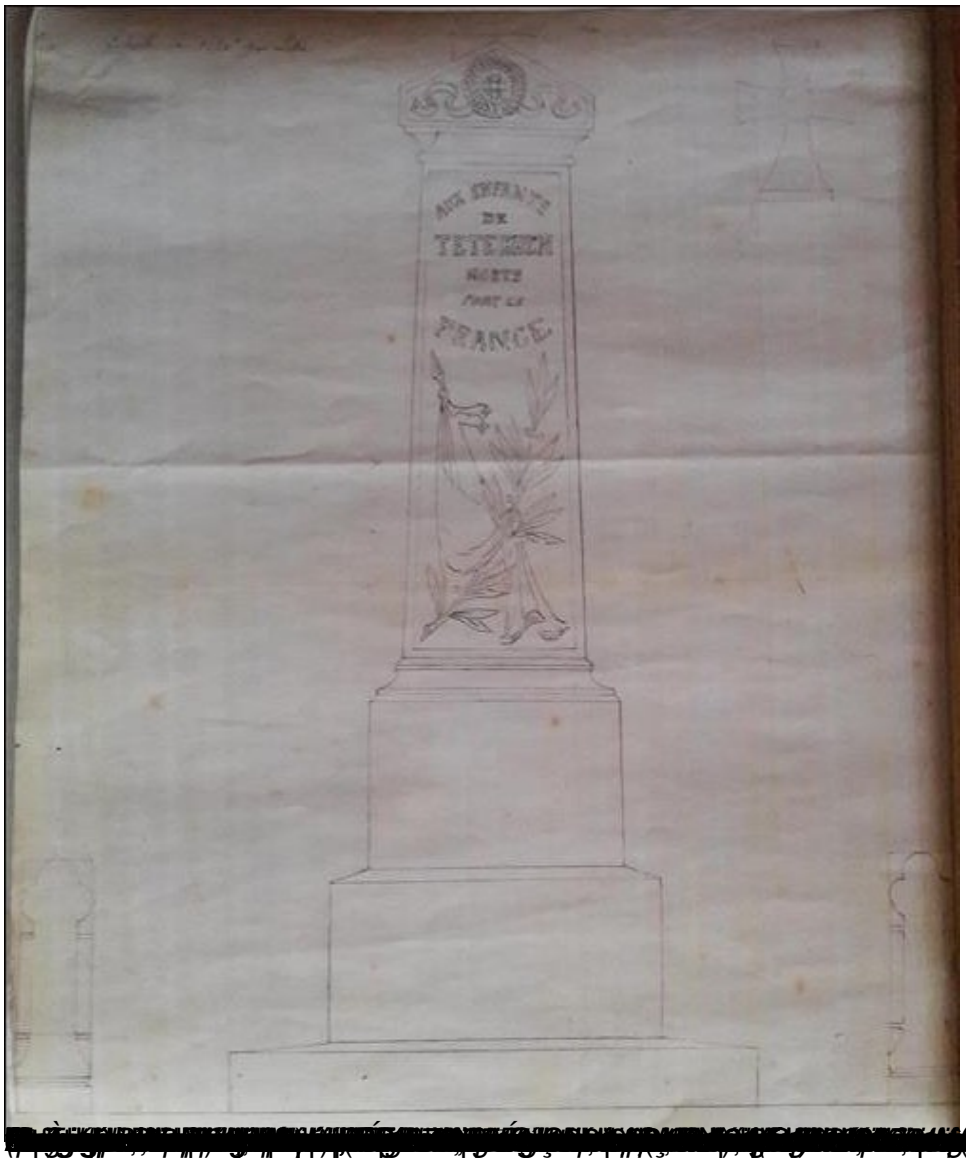
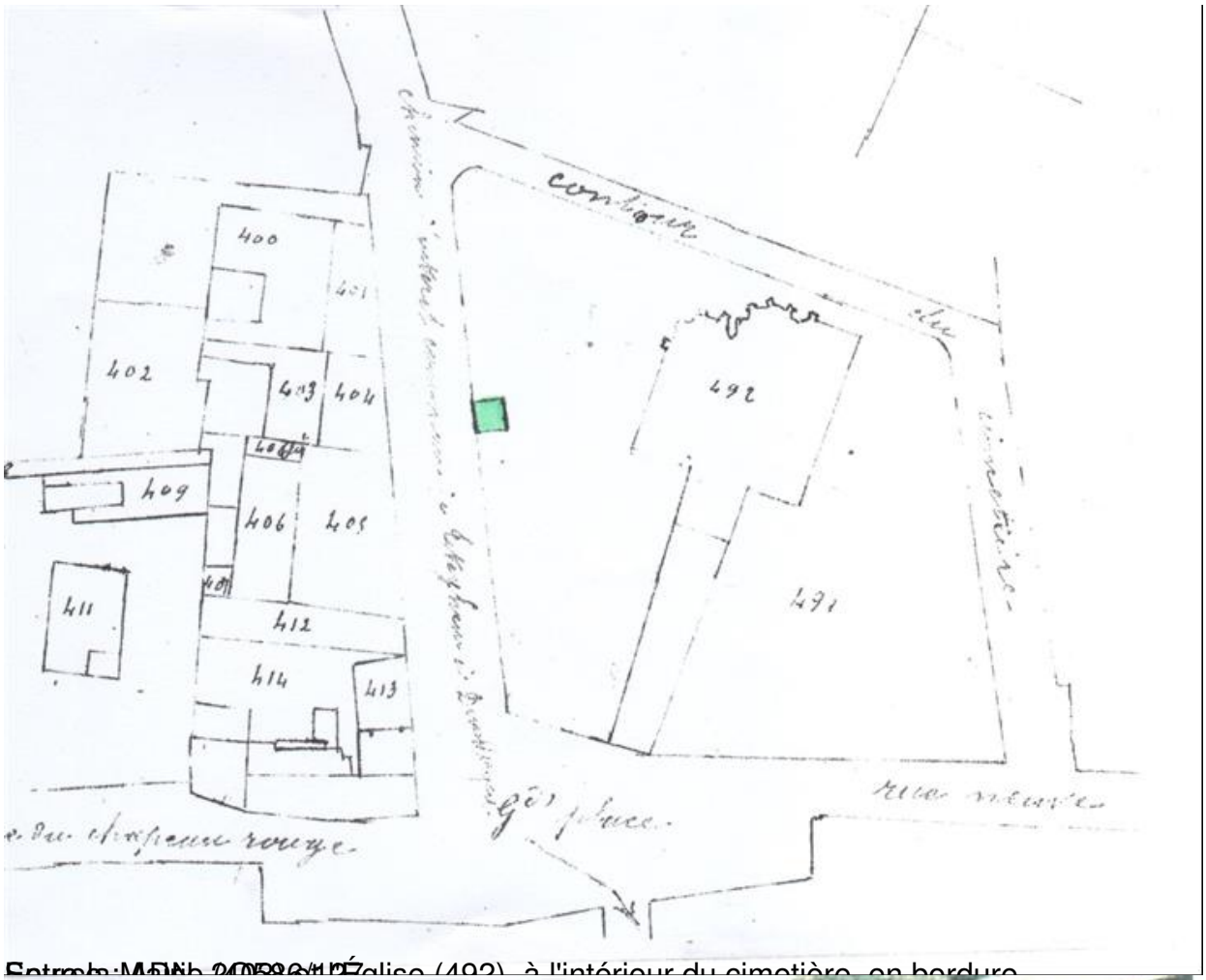
Commémoration de l'Armistice 1918

Invitée à participer à l'exposition commémorative de l'Armistice 1918 à Coudekerque-Village le 11 novembre 2018, l'Association Téteghémoise d'Histoire (A.T.H.) a présenté le peu d'informations qu'elle possède sur la Grande Guerre, ce terrible conflit fossoyeur de l'Europe. Les archives anciennes de Téteghem sont en effet peu nombreuses, ayant été massivement détruites pendant les deux guerres mondiales.

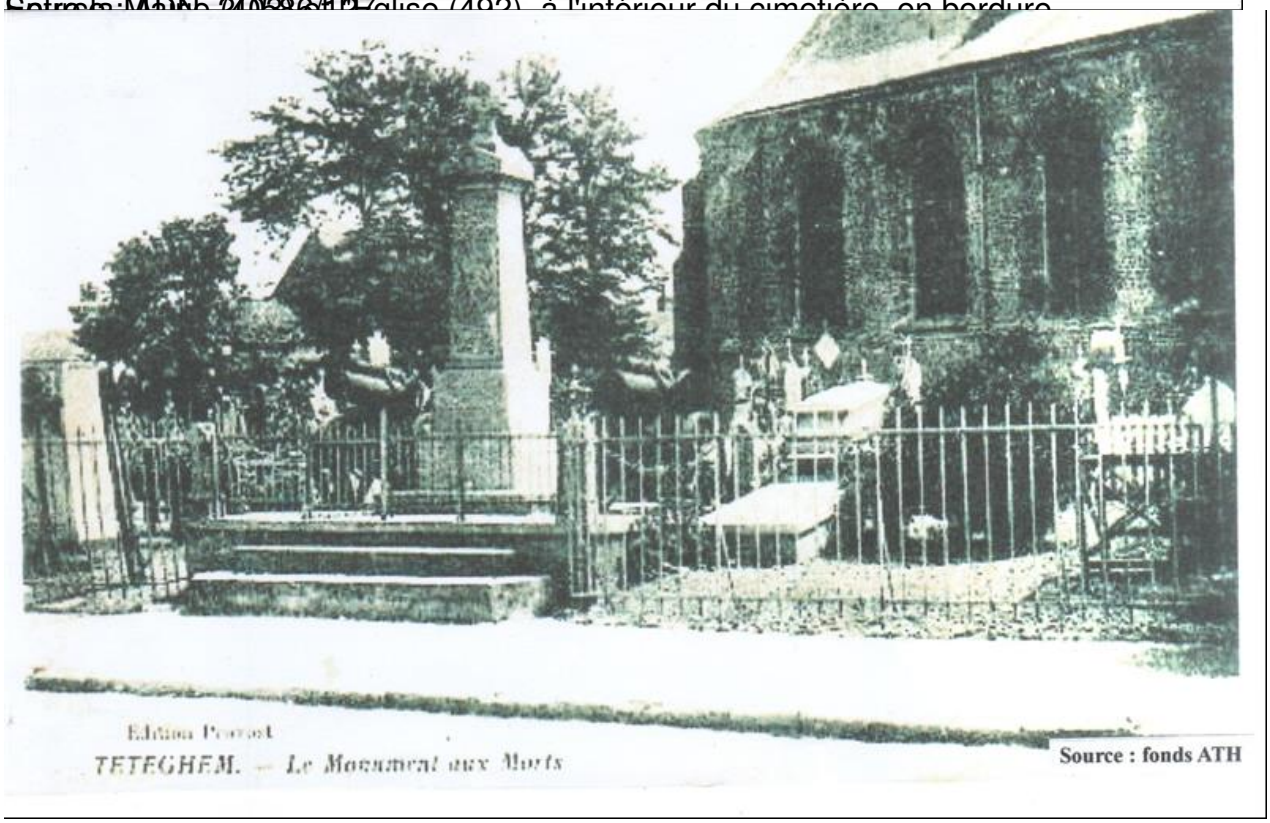


Les maires adjoints (ici Mme Jacqueline Lemaire) et les élus locaux ont participé à la cérémonie du 11 novembre 2018 devant le monument aux morts érigé en mémoire de 60


AUX ENFANTS
DE
TETEGHEM
MORTS
POUR LA
FRANCE



Extrait du PCI de 1986 - Eglise (492), à l'intérieur du cimetière, en bordure

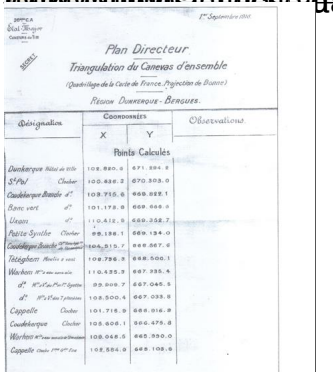


Source : fonds ATH



Le monument actuel après sa restauration en 1968.


Lieux Souvenir aux Enfants de Téteghem
morts pour la France

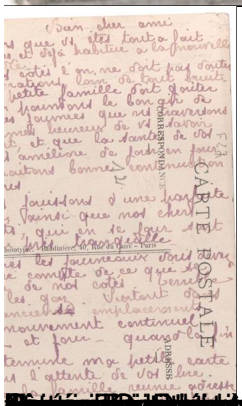

Plan Directeur
Triangulation du Canevas d'ensemble
Région Dunkerque-Bergues.

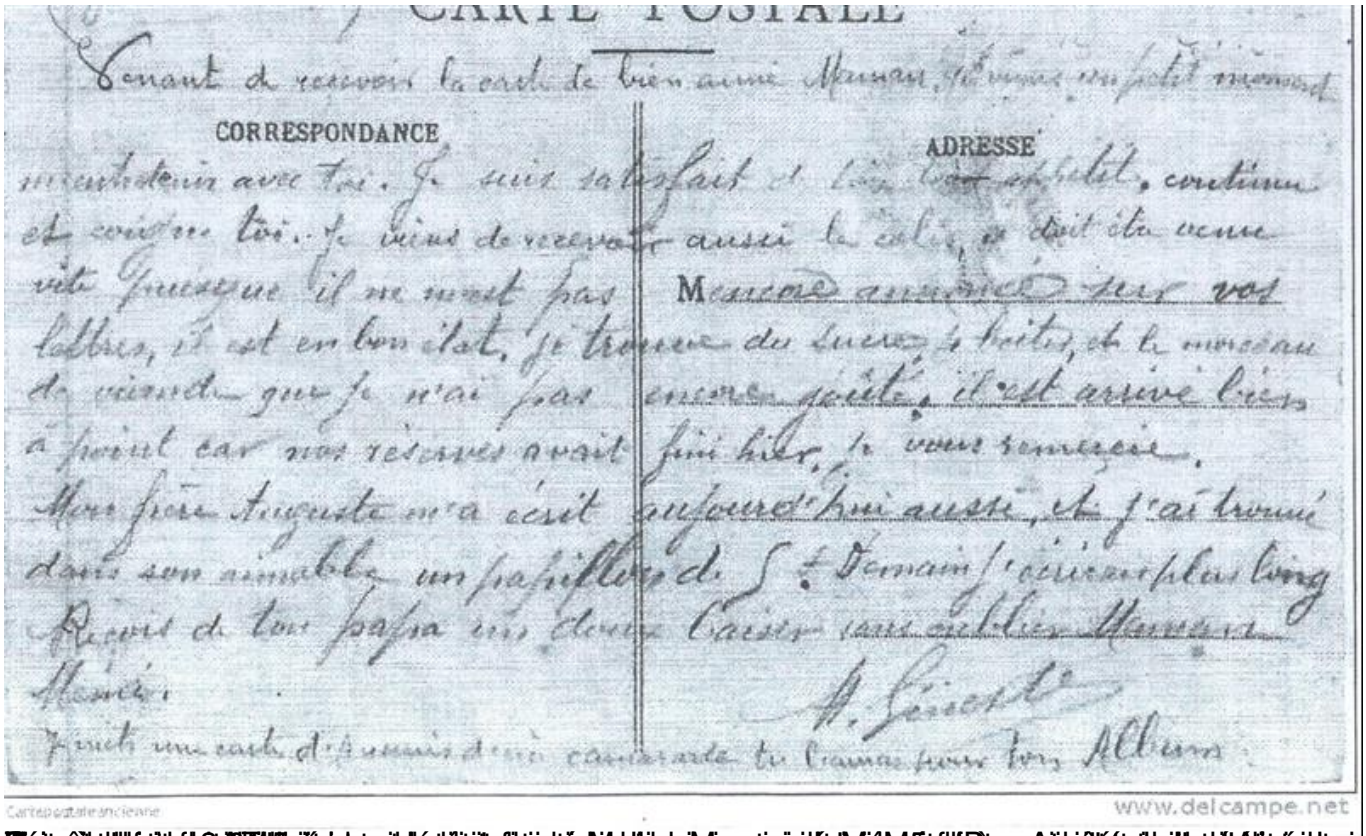
Le monument actuel après sa restauration en 1968.

Le monument actuel après sa restauration en 1968.

Le monument actuel après sa restauration en 1968




CARTE POSTALE



CARTE POSTALE

Venant de recevoir la carte de Bien aimé Maman, je vous en fait mon

CORRESPONDANCE

mon entretien avec toi. Je suis satisfait et content et content de toi. Je viens de recevoir ta petite Gruyère il ne reste pas [illegible] il est en bon état, je trouve du sucre à point car nos réserves avait [illegible] Mon frère Auguste m'a écrit dans son aimable un papillon de Reçois de ton papa ses [illegible] Maman.

Finit une carte d'Amis de ma camarade te [illegible]

ADRESSE

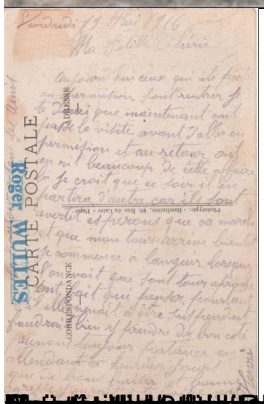
fait et [illegible] aussi le colis a été reçu Mercredi [illegible] du sucre à point, et le morceau encore gâté, il est arrivé bien fini hier, je vous remercie aujourd'hui aussi, et j'ai trouvé de S.[illegible] Demain j'écrirai plus long Cacher sans oublier Maman

A. Gérard

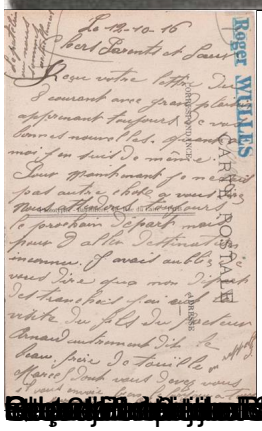
Carte postale ancienne

www.delcampe.net


9. TETEGHEM. — Entrée du Village
Dunkerque


CARTE POSTALE


10. TETEGHEM. — Rue Neuve.
P. Tronquée, Dunkerque


Roger WELLES